



# Amway PDA System User Manual

## สารบัญ

การติดตั้ง .....	3
แค็ตตาล็อก .....	4
การดูข้อมูลสินค้า.....	5
สินค้ามีขนาดหรือสีอื่น .....	6
การค้นหาสินค้า.....	6
ผังการสปอนเซอร์.....	7
การดูข้อมูลผังการสปอนเซอร์.....	8
การค้นหาผังการสปอนเซอร์.....	9
การดูข้อมูลลูกค้า.....	10
การเพิ่มชื่อลูกค้า .....	10
การเพิ่มรูปลูกค้า .....	11
การดูประวัติการสั่งซื้อของลูกค้า.....	11
การบันทึกการขายการซื้อ .....	12
การเรียกดูการสั่งซื้อของลูกค้า .....	12
การเพิ่ม (สั่งซื้อ) สินค้า .....	12
การค้นหารหัส หรือชื่อสินค้า.....	13
การค้นหาสินค้าโดยดูจากแค็ตตาล็อก.....	13
การจัดการรายการซื้อ .....	15
การเลือกใบสั่งซื้อตามเงื่อนไข.....	15
การเรียกดู, แก้ไขและลบใบสั่งซื้อ .....	15

## การติดตั้ง

นำ AmwayPDA ลงสู่ Pocket PC โดยวิธี  
ActiveSync หรือ โหลดจาก Website ของ Amway  
หรือกอบปี้ใส่ Card

หากติดตั้งเรียบร้อยแล้ว ให้เข้าที่ Start -> Programs จะ  
พบไอคอน AmwayPDA ดังรูป

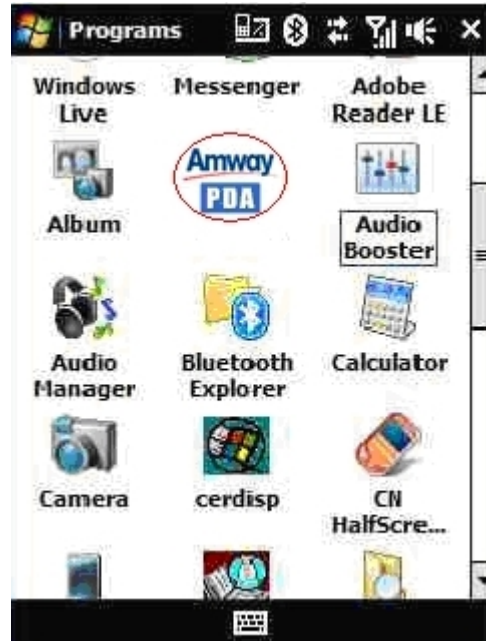
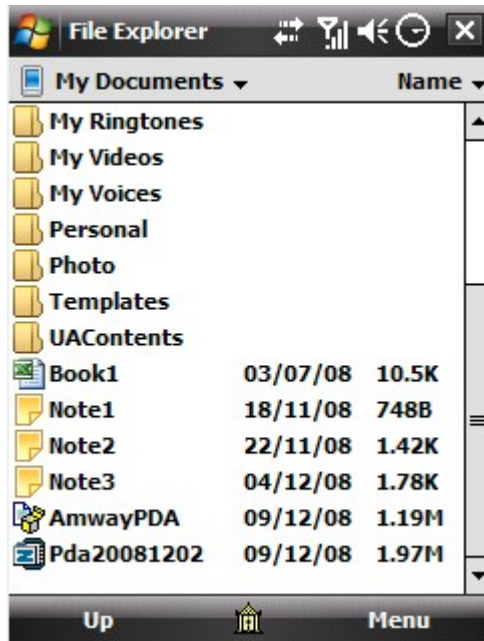

เข้า File Explorer เลือกที่เก็บ  
แทปที่ AmwayPDA จะได้คล้ายดังรูป

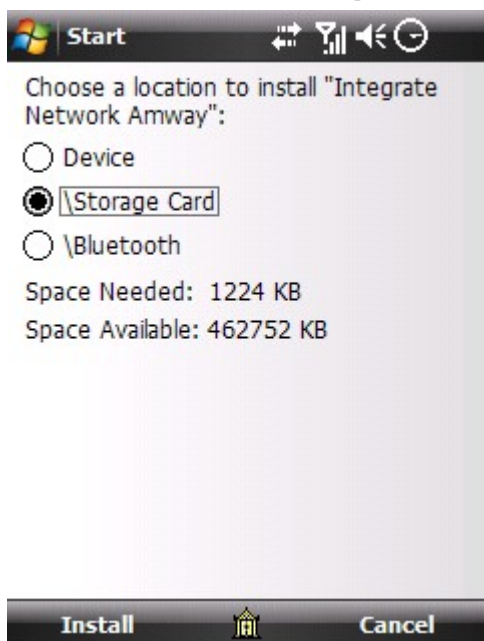

แนะนำให้ติดตั้งลงสู่ Storage Card หรือ SD Card

## แค็ตตาล็อก

สำหรับการ Update ข้อมูลแค็ตตาล็อก ให้ไป  
Download ข้อมูลที่ [www.amwayshopping.com](http://www.amwayshopping.com) >  
นักธุรกิจแอมเวย์ > ดาวโหลด > ดาวโหลด  
Amway PDA > แค็ตตาล็อกผลิตภัณฑ์แอมเวย์

ระบบจะทำการ Import โดยอัตโนมัติ ดังรูป

## การนำเข้าข้อมูลแค็ตตาล็อก

ให้ Save ไฟล์ลงเครื่องคอมพิวเตอร์ แล้ว Copy  
ไฟล์ PDACATALOG.ZIP จาก PC ไปที่ PDA โดย  
ไฟล์ควรวางไว้ใน > Folder "My Documents" ของ  
Memory

เปิดโปรแกรม AmwayPDA > Log in ใส่ User  
และ Password > เลือก แค็ตตาล็อก ดังรูป

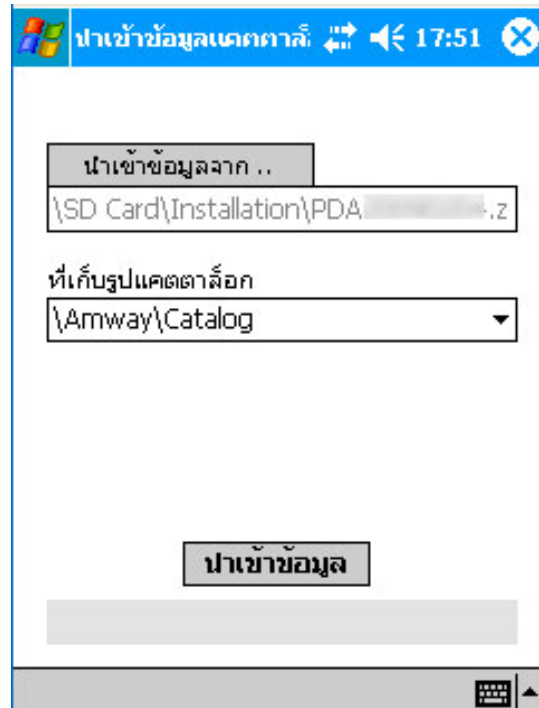

หากทำงานเสร็จเรียบร้อยแล้วจะปรากฏดังรูป

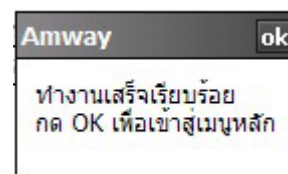

เลือก OK เพื่อเข้าเมนู

## การดูข้อมูลสินค้า

เลือก “ดูข้อมูล”



เลือกหมวดหมู่ที่ต้องการ

จะปรากฏรายชื่อสินค้าดังรูป

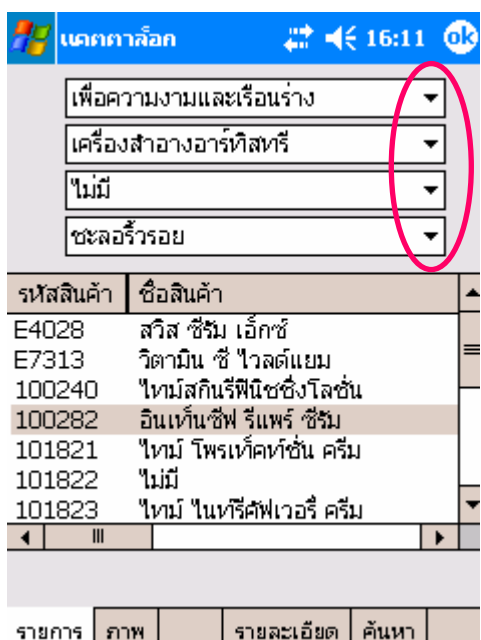

เลือก “ภาพ”



### อินเทนซีฟ รีแพร์ ซีรัม

รหัส 100282 หน่วย : 1.5 มล./ขวด

ราคา 11,100

รายการ	ภาพ	รายละเอียด	ค้นหา
--------	-----	------------	-------

หากต้องการแสดง AP ให้คลิกที่คำว่า “AP” จะแสดงดังรูป

รหัส 100282	หน่วย : 1.5 มล./ขวด		
ราคาสมาชิก	8,880	AP	PV 3,552
ราคาปลีก	11,100		BV 8,880

เลือก “รายละเอียด”



### อินเทนซีฟ รีแพร์ ซีรัม

รหัส 100282

ราคา 11,100 หน่วย : 1.5 มล./ขวด

<p>เอสเซนส์ที่มีความเข้มข้นสูงสำหรับใช้ในตอนกลางคืน</p> <p>เพื่อกระตุ้นการทำงานของธรรมชาติของผิวในการฟื้นฟูจากการทำลายของสภาพแวดล้อม เพื่อปกป้องผิวจากสัญญาณแห่งวัยก่อนวัย ด้วยส่วนผสมเทคโนโลยีล้ำสมัย Deep Night Action Complex ด้วยส่วนผสมอัลตราโซนิก, อนุพันธ์ของวิตามินซี</p> <p>สารสกัดจากส่วนรากของลิโคริชและใบอัลไพน์ ช่วยบำรุงลึกถึงชั้นผิวที่เรามองไม่เห็น เพื่อปกป้องผิวจากสัญญาณ</p>	รายการ	ภาพ	รายละเอียด	ค้นหา
---	--------	-----	------------	-------



## ผังการสปอนเซอร์

สำหรับการ Update ข้อมูลผังการสปอนเซอร์ ให้ไปที่ [www.amwayshopping.com](http://www.amwayshopping.com) > นักธุรกิจแอมเวย์ > ดาวนโหลด > ดาวนโหลด Amway PDA > ข้อมูลแผนผังสายงานการสปอนเซอร์ (LOS)

## การนำเข้าข้อมูลผังการสปอนเซอร์

ให้ Save ไฟล์ลงเครื่องคอมพิวเตอร์ แล้ว Copy ไฟล์ DATAXXXXX.ZIP จาก PC ไปที่ PDA โดยไฟล์ควรวางไว้ใน > Folder "My Documents" ของ Memory

(\* XXXXXX คือ รหัส ABO / Member \*)

เปิดโปรแกรม AmwayPDA > Log in ใส่ User และ Password > เลือก ผังการสปอนเซอร์ ดังรูป

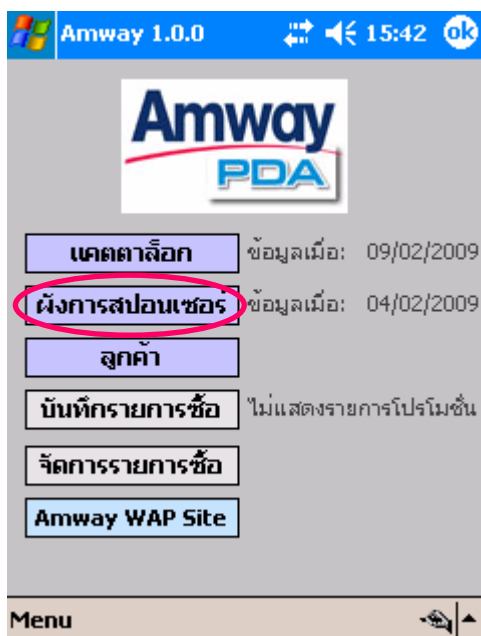

ระบบจะทำการ Import โดยอัตโนมัติ ดังรูป



หาก Import เรียบร้อยจะขึ้นแสดงดังนี้



เลือก OK เพื่อเข้าเมนู

## การดูข้อมูลผังการสبونเซอร์

เลือกส่วนที่ต้องการให้แสดงข้อมูล คือ

- แสดง ABO
- แสดง MEMBER

เลือก “ดูข้อมูล”



โปรแกรมจะแสดงรายชื่อผังการสبونเซอร์ออกมา

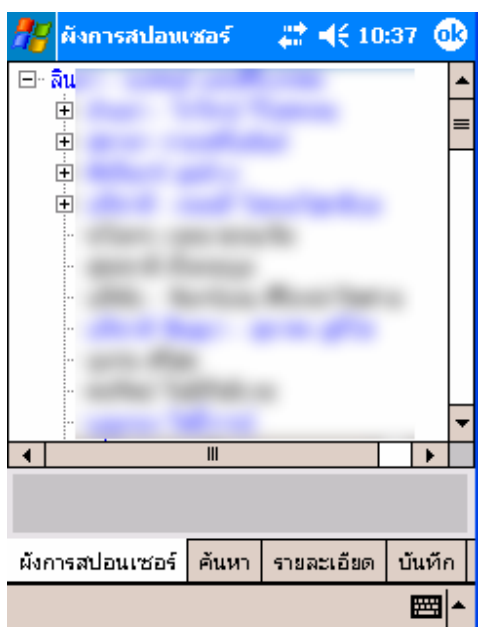

หากต้องการดูรายละเอียดรายชื่อใดก็สามารถเลือกชื่อนั้นได้ทันที

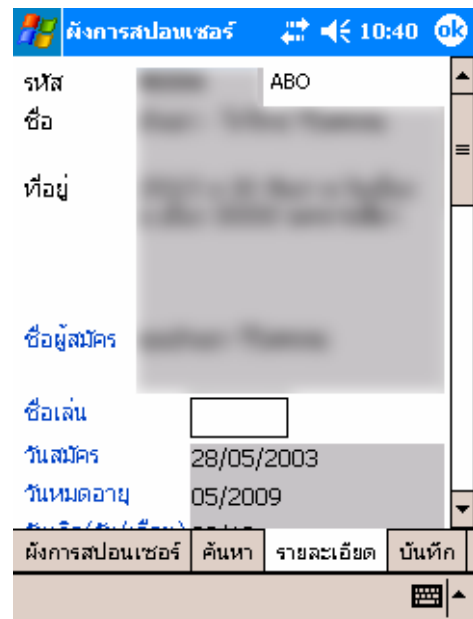
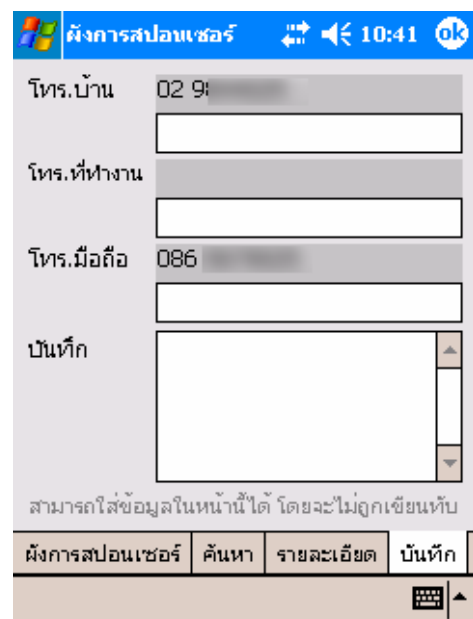
ชื่อเล่น, เบอร์โทรบ้าน, เบอร์โทรที่ทำงาน, เบอร์โทรมือถือ และ Note จะถูกเก็บแยกไว้ต่างหากเพื่อไม่ให้ถูกเขียนทับเวลาอัปเดต



## การค้นหาผังการสبونเซอร์

สามารถใส่ชื่อที่ต้องการค้นหาลงในช่อง “ชื่อ” แล้วกด  
“ค้นหา”

หากพบข้อมูลจะแสดงดังรูป

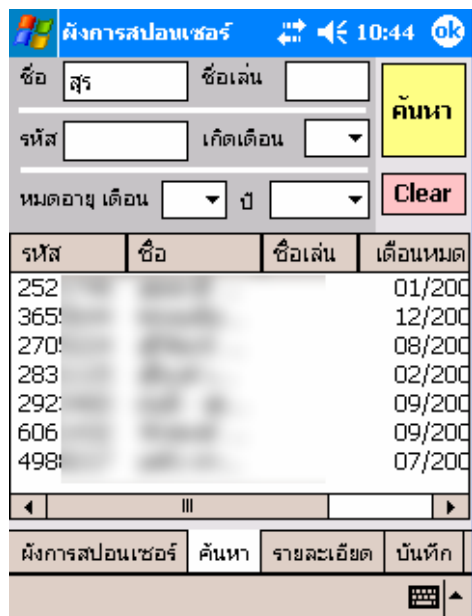

The screenshot shows a PDA screen with a search form at the top and a list of results below. The search form includes fields for 'ชื่อ' (Name), 'ชื่อเล่น' (Nickname), 'รหัส' (ID), 'เกิดเดือน' (Birth Month), 'หมดอายุ เดือน' (Expiration Month), and 'ปี' (Year). There are buttons for 'ค้นหา' (Search) and 'Clear'. The results list has columns for 'รหัส' (ID), 'ชื่อ' (Name), 'ชื่อเล่น' (Nickname), and 'เดือนหมด' (Expiration Month). The bottom of the screen has navigation buttons: 'ผังการสبونเซอร์' (Sponsorship Chart), 'ค้นหา' (Search), 'รายละเอียด' (Details), and 'บันทึก' (Save).

รหัส	ชื่อ	ชื่อเล่น	เดือนหมด
252			01/200
365			12/200
270			08/200
283			02/200
292			09/200
606			09/200
498			07/200

และสามารถค้นหา “ชื่อเล่น”, “รหัส”, “เกิดเดือน”,  
“หมดอายุเดือน” และ “ปี” ในทำนองเดียวกัน

หากต้องการดูข้อมูลที่ปรากฏก็สามารถเลือกรายชื่อที่  
ต้องการได้ทันที

## การดูข้อมูลลูกค้า

เลือก “ลูกค้า”

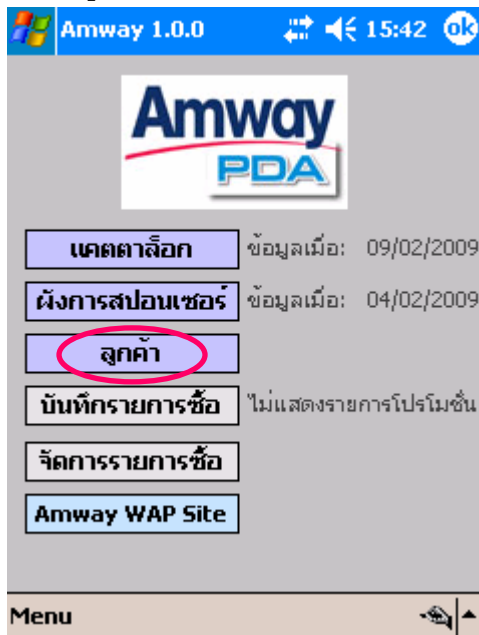

## การเพิ่มชื่อลูกค้า

เลือก “เพิ่ม” หากต้องการเพิ่มชื่อลูกค้า

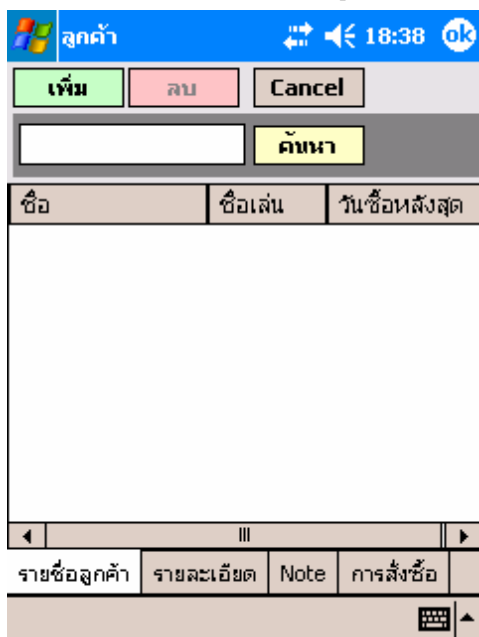

หากต้องการเพิ่มข้อมูลที่อยู่ในผังการสポンเซอร์ ให้

กด “Yes”

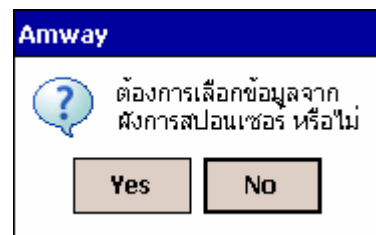

จะปรากฏรายชื่อผังการสポンเซอร์

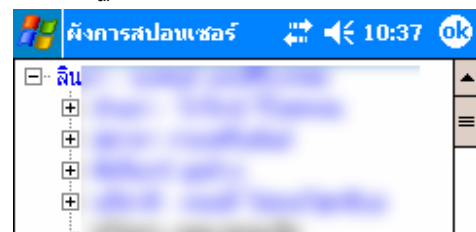

เลือกรายชื่อผังการสポンเซอร์ที่ต้องการแล้วกด

“เลือก”

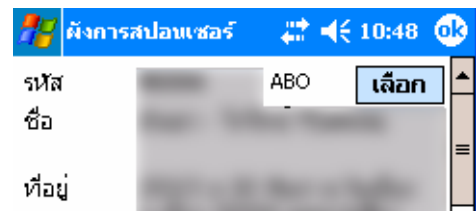

หากไม่ต้องการเลือกรายชื่อที่อยู่ในผังการสπονเซอร์  
(หรือไม่ได้ทำการติดตั้งผังการสπονเซอร์) จะปรากฏ  
ดังรูปด้านล่าง  
ให้เพิ่มชื่อได้ตามต้องการ

ในแท็บ “บันทึก” สามารถเพิ่มรายละเอียดของลูกค้า  
โดยจะไม่โดนเขียนทับเมื่ออัปเดต

### การเพิ่มรูปลูกค้า

หากต้องการเพิ่มรูปให้เลือกที่ “รูป”

จะปรากฏดังรูป

Name	Folder
NoPicture	Catalog

ให้เลือกรูปที่ต้องการ

การทำงานขึ้นอยู่กับเครื่อง Pocket PC โดยปกติรูป  
จะเก็บไว้ในโฟลเดอร์ \Storage

Card\DCIM\100MEDIA ซึ่งไม่สามารถเรียกดู  
ออกมาได้ ให้ก็อปปี้อมายัง \My Document ก่อน จึง  
จะสามารถเรียกดูรูปออกมาดูได้

### การดูประวัติการสั่งซื้อของลูกค้า

เลือกแท็บ “การสั่งซื้อ”

วันที่	สถานะรายการซื้อ	จำนวนเงิน
09/02/2009	ลูกค้าสั่งซื้อ	7,595

รหัสสินค้า	ชื่อสินค้า	จำนวน

จะเป็นการดูประวัติการสั่งซื้อของลูกค้ารายนั้น

## การบันทึกรายการซื้อ

เลือก “บันทึกรายการซื้อ”

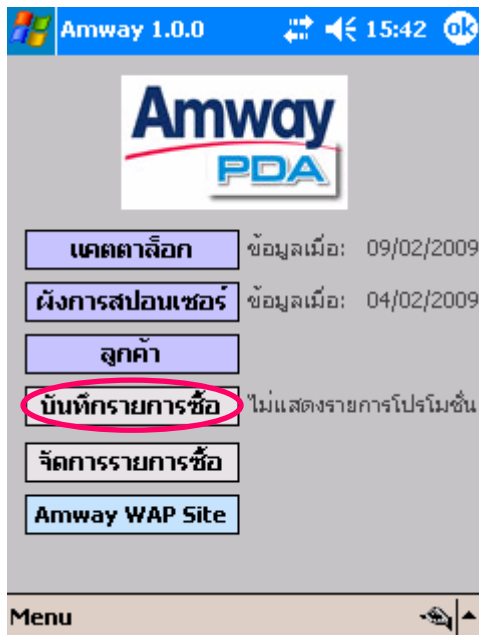

Amway 1.0.0 15:42 ok

**Amway PDA**

แคตตาล็อก ข้อมูลเมื่อ: 09/02/2009

ผังการสponseอร์ ข้อมูลเมื่อ: 04/02/2009

ลูกค้า

**บันทึกรายการซื้อ** ไม่แสดงรายการโปรโมชั่น

จัดการรายการซื้อ

Amway WAP Site

Menu

## การเรียกดูการสั่งซื้อของลูกค้า

เลือกวันสั่งซื้อ และวันนัดส่งสินค้า ที่ต้องการ

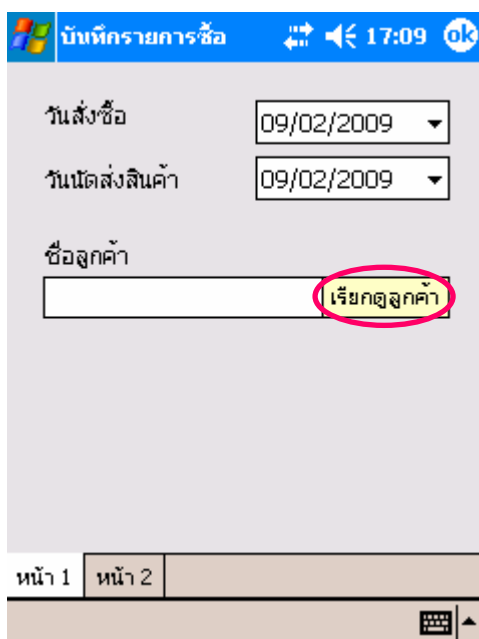

บันทึกรายการซื้อ 17:09 ok

วันสั่งซื้อ 09/02/2009

วันนัดส่งสินค้า 09/02/2009

ชื่อลูกค้า

**เรียกดูลูกค้า**

หน้า 1 หน้า 2

ใส่ชื่อลูกค้า หรือกดปุ่ม “เรียกดูลูกค้า” กรณีที่ได้บันทึกข้อมูลลูกค้าไว้ก่อนแล้ว

หากใส่แต่ ชื่อ สกุล อย่างเดียว ลูกค้ารายนั้นจะไม่ถูกเก็บในประวัติลูกค้า

เลือกชื่อลูกค้าที่ต้องการ แล้วกด “เลือก”

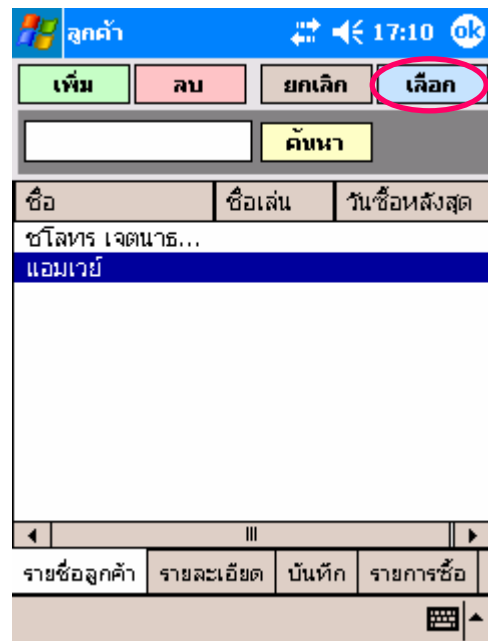

ลูกค้า 17:10 ok

เพิ่ม ลบ ยกเลิก **เลือก**

ค้นหา

ชื่อ ชื่อเล่น วันชื่อหลังสุด

ชโลธร เจตนาธ...

แอมเวย์

รายชื่อลูกค้า รายละเอียด บันทึก รายการซื้อ

ชื่อลูกค้าจะไปปรากฏในช่อง “ชื่อลูกค้า”



บันทึกรายการซื้อ 17:11 ok

วันสั่งซื้อ 09/02/2009

วันนัดส่งสินค้า 09/02/2009

ชื่อลูกค้า

แอมเวย์ เรียกดูลูกค้า

หน้า 1 หน้า 2

## การเพิ่ม (สั่งซื้อ) สินค้า

เลือกแทปหน้า 2

- กรณีที่ต้องการสั่งซื้อสินค้าที่ไม่มีใน Catalog หรือสินค้าทั่วไปทุกชนิด ให้กด “เพิ่ม”
- กรณีที่ต้องการสั่งซื้อสินค้าจากแค็ตตาล็อก ให้กด “แค็ตตาล็อก”

รหัสสินค้า	ชื่อสินค้า	จำนวน
รวมเงิน 0		
ชั้น	รวม AP	รวม PV
รวม BV		
0		
หน้า 1	หน้า 2	

### การค้นหารหัส หรือชื่อสินค้า

เมื่อกดปุ่ม “เพิ่ม” จะเข้ามาหน้า ค้นหา

ป้อนข้อมูลที่ต้องการค้นหา แล้วกดปุ่ม “ค้นหา”

เมื่อพบสินค้าที่ต้องการแล้วกด “เลือก”

ป้อนรหัส หรือ ชื่อสินค้า

ครีม ค้นหา

รหัสสินค้า	ชื่อสินค้า	CP
A8009	ครีมรองพื้นปกปิดริ้วรอย...	750
E0094	ครีม เมทัล คลีนเนอร์	160
E0951	ครีมขัดคราบ สครีน...	260
AD0870	หัวปั๊มครีมรองพื้น	185
100183	อาร์ทิสท์ ครีมมี ม...	1,820
100227	รีเฟลนิชซิ่ง อาย ครีม	910
101821	โหม่ โพรเทคท์ชั่น ...	2,570
101823	โหม่ ไนทรีคัพเวอร์...	2,995

โหม่ ไนทรีคัพเวอร์ ครีม

เลือก

หาชื่อ/รหัส ประวัติ

### การค้นหาสินค้าโดยดูจากแค็ตตาล็อก

เมื่อกดปุ่ม “แค็ตตาล็อก” จะเข้ามาหน้าแค็ตตาล็อก

เลือกหมวดหมู่ที่ต้องการ

เมื่อพบสินค้าที่ต้องการแล้วกด “เลือก”

บันทึกรายการซื้อ

รหัสสินค้า ชื่อสินค้า จำนวน

เพิ่ม แค็ตตาล็อก ลบ แก้ไขจำนวน

รวมเงิน 0

ชั้น	รวม AP	รวม PV	รวม BV
0			
หน้า 1	หน้า 2		

แค็ตตาล็อก

เพื่อสุขภาพ

ผลิตภัณฑ์เสริมอาหารนิวทริไลท์

ไม่มี

ผลิตภัณฑ์เสริมอาหารนิวทริไลท์

รหัสสินค้า	ชื่อสินค้า
101134	นิวทริไลท์ ซูเอเบิล มัล
101135	นิวทริไลท์ พรีเมโรส พลัส
101156	นิวทริไลท์ โคคิวเท็น พลัส
101805	นิวทริไลท์ ไอ-เบลนด์
101812	นิวทริไลท์ เอสเอสเอ็น
102179	นิวทริไลท์ซูเอเบิล ผักและผลไม้
102188	นิวทริไลท์ เลสเตอร์รอล

เลือก

รายการ ภาพ รายละเอียด ค้นหา

สินค้าที่เลือกจะปรากฏดังรูป

รหัสสินค้า	ชื่อสินค้า	จำนวน	CP
101823	ไหม้ในหรี...	1	2,995
101156	นิวทรีไลท์ ...	1	2,300

ปุ่ม: เพิ่ม, แคตตาล็อก, ลบ, **แก้ไขจำนวน**

รวมเงิน: 5,295

ชั้น	รวม AP	รวม PV	รวม BV
2	4,236	1,694	4,236

หน้า 1 | หน้า 2

หากจำนวนสินค้าที่ต้องการมากกว่า 1 ชั้น ให้เลือก  
“แก้ไขจำนวน” ใส่จำนวนที่ต้องการ แล้วเลือก  
“บันทึก”

รหัสสินค้า	ชื่อสินค้า	จำนวน	CP
101823	ไหม้ในหรี...	1	2,995
101156	นิวทรีไลท์ ...	1	2,300

ปุ่ม: เพิ่ม, แคตตาล็อก, ลบ, **แก้ไขจำนวน**

รวมเงิน: 5,295

ชั้น	รวม AP	รวม PV	รวม BV
2	4,236	1,694	4,236

หน้า 1 | หน้า 2

รหัสสินค้า	ชื่อสินค้า	จำนวน	CP
101823	ไหม้ในหรี...	1	2,995
101156	นิวทรีไลท์ ...	1	2,300

ปุ่ม: เพิ่ม, แคตตาล็อก, ลบ, **บันทึก**

นิวทรีไลท์ โคคิวเห็น พลัส

123 / - ๓ ๔ ๕ ๖ ๗ ๘ ๙ ๐ <

Tab ๐ ๑ ๒ ๓ ๔ ๕ ๖ ๗ ๘ ๙ ๐ <

CAP ๑ ๒ ๓ ๔ ๕ ๖ ๗ ๘ ๙ ๐ <

Shift ๑ ๒ ๓ ๔ ๕ ๖ ๗ ๘ ๙ ๐ <

Ctl Eng ๑ ๒ ๓ ๔ ๕ ๖ ๗ ๘ ๙ ๐ <

หากต้องการลบรายการใด ให้แตะที่รายการนั้นแล้ว  
กด “ลบ”

Confirm

ต้องการลบรายการนี้หรือไม่

Yes No

การดู AP

กดที่หัวตาราง

ชั้น	รวม PV	รวม BV
3	2,430	6,076

หน้า 1 | หน้า 2

จะปรากฏ AP ดังรูป

ชั้น	รวม AP	รวม PV	รวม BV
3	6,076	2,430	6,076

หน้า 1 | หน้า 2

หากต้องการให้ AP หายไปให้กดหัวตารางอีกครั้ง

## การจัดการรายการซื้อ

เลือก “จัดการรายการซื้อ”

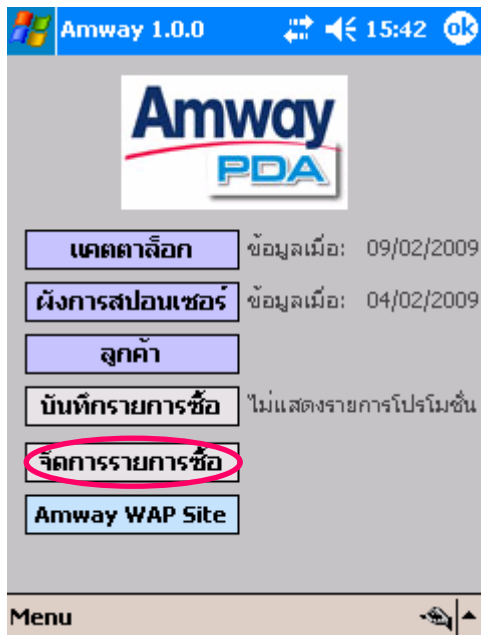

## การเรียกดู, แก้ไขและลบใบสั่งซื้อ

เลือกแท็บ “รายการซื้อ”

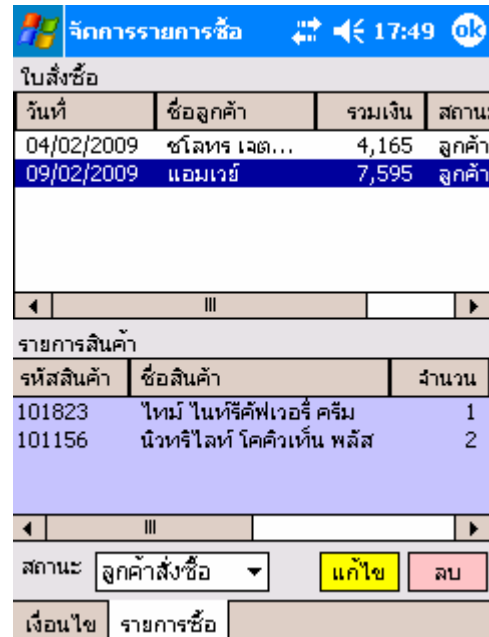

## การเลือกใบสั่งซื้อตามเงื่อนไข

เลือกวันที่ ที่ต้องการดูใบสั่งซื้อ

และ สถานะใบสั่งซื้อ ที่ต้องการ

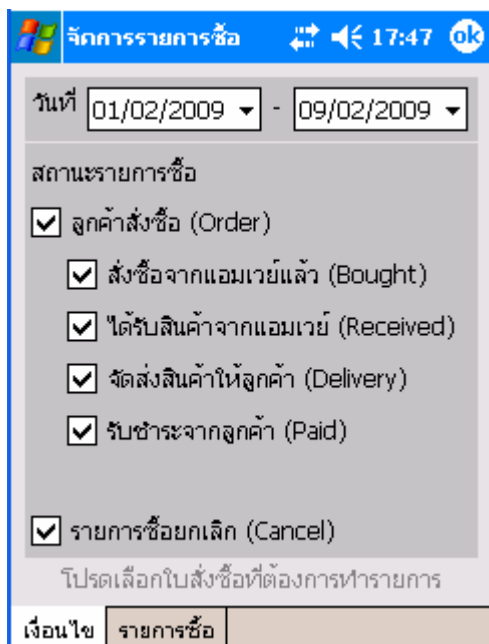

หากต้องการเปลี่ยน “สถานะใบสั่งซื้อ” ให้เลือกที่  
ใบสั่งซื้อที่ต้องการเปลี่ยน แล้วกดที่ “สถานะ”

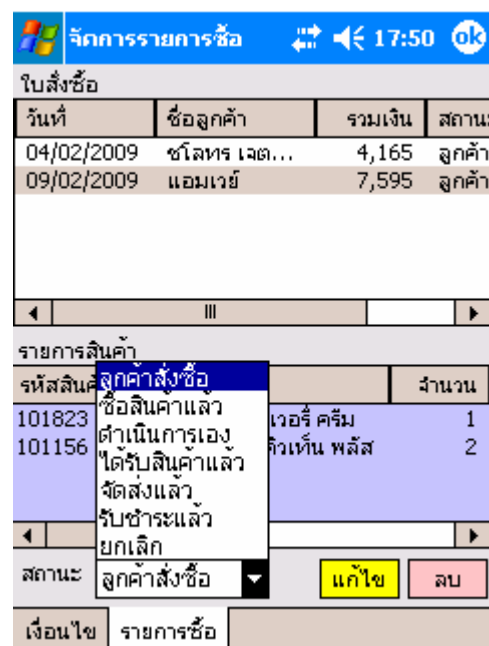

หากต้องแก้ไขใบสั่งซื้อให้กด “แก้ไข”

หากต้องการลบใบสั่งซื้อให้กด “ลบ”